STADTANZEIGER OBERLUNGWITZ

AMTSBLATT DER STADT OBERLUNGWITZ

31. Jahrgang | Montag, 07. Februar 2022 | 2/2022

Collage: Stadtverwaltung Oberlungwitz

Liebe Bürgerinnen und Bürger, liebe Leserinnen und Leser,

normalerweise zieren das Titelbild des Stadtanzeigers immer Bilder oder Plakate, die auf anstehende Veranstaltungen hinweisen. In der aktuellen Situation ist das eher ein schwieriges Unterfangen, so dass auch wir immer wieder überlegen, was wir auf die Vorderseite der jeweiligen Ausgabe des Stadtanzeigers drucken können.

Mit Blick auf das aktuelle Titelbild dieses Stadtanzeigers kann ich mir vorstellen, wie einige von Ihnen ganz genau hingeschaut oder sogar die Lupe herausgeholt haben, um zu sehen, welche Gebäude und Ortspartien von Oberlungwitz auf der Collage abgebildet sind.

Die Bilder stammen aus dem Nachlass von Herrn Weibrecht, einem Oberlungwitzer, der sein Leben lang Postkarten gesammelt hat – so auch historische Postkarten von Oberlungwitz. Ein Großteil dieser Sammlung ist dankenswerterweise in den Besitz der Stadt Oberlungwitz übergegangen, so dass die Ansichten in unserem Archiv ordentlich aufbewahrt und für die Nachwelt erhalten werden können.

Und mit Blick auf das anstehende 750-jährige Jubiläum der urkundlichen Ersterwähnung von Oberlungwitz, welches 2023 gefeiert werden soll, rücken solche „historischen“ Dokumente noch einmal mehr in den Vordergrund.

Vor längerer Zeit gab es nach einem Aufruf im Stadtanzeiger bereits eine erste „Beratung“ mit interessierten Oberlungwitzerinnen und Oberlungwitzern, verbunden mit der Frage, wie denn das Jubiläum gestaltet werden könnte. Eigentlich waren weitere Treffen geplant, doch dann haben die Regelungen und Bestimmungen dazu geführt, dass die Zusammenkünfte nicht so, wie gewünscht, stattfinden konnten. Und auch jetzt heißt es immer noch, dass nicht notwendige Treffen in größeren Runden vermieden werden sollen.

Trotzdem sind wir als Stadt nicht untätig geblieben, sondern haben erste konkrete Ideen und Vorschläge zusammengetragen, wie denn das Festjahr ausgestaltet werden könnte. Das Ganze ist auch schon mit ersten finanziellen Mitteln im Haushaltsplanentwurf für die Jahre 2022 und 2023 untersetzt, so dass wir hier auch zu gegebenem Zeitpunkt in die Umsetzung gehen können.

Fakt ist, dass es nicht nur ein Veranstaltungswochenende geben soll, sondern verschiedene Aktionen und Feierlichkeiten über das gesamte Jahr 2023 stattfinden werden. Dabei handelt es sich um traditionelle Veranstaltungen wie das Strumpf- und Vereinsfest, aber auch einmalige Ereignisse, die die Besonderheit des Jahres herausheben sollen.

Wichtig ist zudem, dass auch Sachen entstehen, die nicht nur einmalig in Erscheinung treten, sondern dauerhaft präsent – also auch in den nachfolgenden Jahren – noch erlebbar sind.

Und nun sind Sie in einem weiteren Schritt in zweifacher Hinsicht gefragt:

1. Anfertigung von individuellen Schautafeln für Wohn- und Geschäftshäuser

Eine Idee besteht darin, dass an Wohn- und Geschäftshäusern Tafeln bzw. kleinere Plakate angebracht werden, die zeigen, wie das Gebäude früher einmal aussah, wie es sich ggf. entwickelt hat und die ein bisschen was zur Geschichte des Hauses erzählen. Die Gestaltung und Produktion der Tafeln würden wir als Stadt Oberlungwitz im Rahmen des verfügbaren Budgets übernehmen, allerdings sind wir hier auf Ihre Zuarbeit angewiesen. Denn oft haben Sie als Eigentümer der Gebäude noch Fotos von früher oder auch Informationen zur Geschichte/ Nutzung der Gebäude, die uns so nicht vorliegen.

Wer also eine derartige Tafel möchte, der lässt uns die notwendigen Informationen per Post (Hofer Straße 203, 09353 Oberlungwitz) oder per E-Mail an stadtverwaltung@oberlungwitz.de **bis zum 30.06.2022 zukommen.**

Folgende Angaben werden unsererseits benötigt:
- aktuelle Adresse des Gebäudes
- kurzer Abriss zur Geschichte bzw. interessante Informationen/ Fakten
- maximal zwei bis drei historische Bilder des Gebäudes in guter Auflösung
- Kontaktdaten des Eigentümers/ Absenders für mögliche Rückfragen und weitere Absprachen

Sollten Sie die Fotos nicht digital vorliegen haben, so können wir diese als Stadtverwaltung einscannen und Sie dürfen die Originale natürlich behalten.

Bitte beachten Sie, dass Sie uns in dem Moment, wo Sie uns die Unterlagen zusenden, datenschutzrechtlich auch gestatten, die Daten zur Produktion entsprechender Schautafeln zu nutzen.

2. Zusendung/ Mitteilung von Ideen, wie das 750-jährige Jubiläum gestaltet/ gefeiert werden kann

Im März dieses Jahres wollen wir mit ersten konkreten Ideen und Vorschlägen in den Verwaltungsausschuss gehen und dann auch den ersten Entwurf eines Konzeptes für die 750-Jahr-Feier vorstellen. Im zweiten Quartal dieses Jahres soll es dann – in der Hoffnung, dass das auch möglich ist – eine weitere Runde für interessierte Bürgerinnen und Bürger geben, in der dann Ideen und Vorschläge vorgestellt, diskutiert und eventuell vertieft werden können.

Um dabei auch die Ideen der Bürgerinnen und Bürger mit zu berücksichtigen, würde ich darum bitten, dass Sie uns Ihre Ideen, Vorschläge bzw. Wünsche formlos bis zum **11.03.2022** schriftlich mitteilen, wiederum entweder per Post an die Stadtverwaltung Oberlungwitz, Hofer Straße 203, 09353 Oberlungwitz oder per E-Mail an stadtverwaltung@oberlungwitz.de.

Dabei sind Ihnen hinsichtlich der Vorschläge erst einmal keine Grenzen gesetzt. Das heißt, es kann sich um Ideen für Veranstaltungen, Aktionen, Wettbewerbe, Veröffentlichungen, Vereinsaktivitäten oder auch Beiträge zur Gestaltung des Ortes handeln. Wichtig ist, dass es einen Bezug zur 750-Jahr-Feier gibt.

Bei all dem Bitten um Vorschläge ist es mir trotzdem wichtig, darauf hinzuweisen, dass sicherlich nicht alles realisierbar oder umsetzbar ist. Das soll nicht für Verdruss sorgen, aber ein paar Rahmenbedingungen müssen ja beachtet werden. Dieser Punkt soll Sie aber nicht davon abhalten, uns Ihre Ideen mitzuteilen.

Was im Zusammenhang mit dem anstehenden Jubiläum auch erneuert werden soll, ist unsere Infobroschüre von 2017. Diese soll in einer Neuauflage Ende 2022 erscheinen. Da diese Broschüre anzeigenfinanziert ist, kann es passieren, dass Sie (insbesondere Unternehmen/ Firmen) von Mitarbeitern der mediaprint infoverlag gmbh angesprochen werden. Die Mitarbeiter können sich entsprechend ausweisen und sind von der Stadt legitimiert, Anzeigenpartner akquirieren.

In diesem Sinne freue ich mich über Ihre Ideen und Vorschläge sowie die bevorstehende Zeit, die zur Vorbereitung des Jubiläums verbleibt, damit wir dann hoffentlich im Jahr 2023 das eine oder andere Highlight gemeinsam zelebrieren können.

Herzlichst

Ihr

Thomas Hetzel
Bürgermeister ❑

Liebe Bürgerinnen und Bürger,

derzeit finden keine regelmäßigen Bürgersprechstunden statt.
Unabhängig davon können Sie aber jederzeit über das Sekretariat unter der Rufnummer 03723-40523 einen Termin für ein persönliches Gespräch mit mir vereinbaren bzw. die E-Mail-Adresse stadtverwaltung@oberlungwitz.de nutzen.

Thomas Hetzel
Bürgermeister ❑

Hinweis zur Nutzung unseres elektronischen Formular-Service

Die Stadtverwaltung Oberlungwitz stellt auf der Homepage www.oberlungwitz.de sowie unter ***www.amt.24.sachsen.de*** verschiedene Formulare zur Verfügung.

Tschierschwitz
Fachbereichsleiter
Haupt- und Ordnungsamt ❑

Sprechstunde der Schiedsstelle

Die Sprechstunde der Schiedsstelle der Stadt Oberlungwitz findet im Bedarfsfall **am dritten Dienstag des Monats** in der Zeit von 17:00 bis 18:00 Uhr im Rathaus statt. Einwohner, die das Tätigwerden der Schiedsstelle begehren, werden gebeten, entsprechende Terminvereinbarungen über Herrn Tschierschwitz, Telefon: 03723 405-30, zu treffen.

Schubert
Friedensrichter ❑

Infothek im Rathaus

In unserer Infothek im Erdgeschoss des Rathauses finden Sie verschiedene kostenfreie Informationsmaterialien, Zeitschriften und Formularvordrucke.

Ansprechpartnerin:
Frau Marton, Zimmer 2.03, Tel.-Nr.: 03723 405-24

Tschierschwitz
Fachbereichsleiter
Haupt- und Ordnungsamt ❑

AKTUELLE STELLENANGEBOTE

Alle aktuellen Stellenausschreibungen der Stadtverwaltung Oberlungwitz finden Sie auf unserer Homepage unter: www.oberlungwitz.de/de/aktuelle-stellenangebote.html. ❑

Stadtanzeiger

Das Amtsblatt der Stadt Oberlungwitz erscheint zu den nachfolgend aufgeführten Terminen. Des Weiteren besteht die Möglichkeit, den Stadtanzeiger auf der Homepage unter www.oberlungwitz.de zu lesen. Wir bitten die Verfasser von Artikeln, besonders den Redaktionsschluss zu beachten! Nach Redaktionsschluss eingehende Manuskripte können nicht mehr berücksichtigt werden. Die Veröffentlichung der Texte erfolgt nur noch bei Vorlage der Manuskripte in elektronischer Form vorbehaltlich des zur Verfügung stehenden Platzes.

Nummer des Amtsblattes	Redaktionsschluss	Erscheinungsdatum
03/2022	20.02.2022	07.03.2022
04/2022	27.03.2022	11.04.2022
05/2022	24.04.2022	09.05.2022
06/2022	29.05.2022	13.06.2022
07/2022	26.06.2022	11.07.2022
08/2022	24.07.2022	08.08.2022
09/2022	28.08.2022	12.09.2022
10/2022	25.09.2022	10.10.2022
11/2022	30.10.2022	14.11.2022
12/2022	27.11.2022	12.12.2022
01/2023	18.12.2022	16.01.2023 ❑

IMPRESSUM: Herausgeber/Redaktion: Stadtverwaltung Oberlungwitz, Hofer Str. 203, 09353 Oberlungwitz, Tel.: 03723 4050 • Verantwortlich für den amtlichen Teil einschließlich der Sitzungsberichte der Stadtratssitzung: der Bürgermeister der Stadt Oberlungwitz oder sein Vertreter im Amt. • Verantwortlich für den nichtamtlichen Teil: der jeweilige Verfasser eines Artikels • **Layout, Satz und Druck:** Mugler Druck und Verlag GmbH, Gewerbering 8, 09337 Hohenstein-Ernstthal, OT Wüstenbrand, Tel.: 03723 499149, Fax: 03723 499138, Mail: info@mugler-verlag.de • **Anzeigen:** Frau Gläser, Mugler Druck und Verlag GmbH, Fon: 03723 499117, Fax: 03723 499177 • **Vertrieb:** VBS Logistik GmbH, Heinrich-Lorenz-Straße 2 – 4, 09120 Chemnitz, Frau Hellwig, Telefon: 0371 33200153, E-mail: mail@wochenendspiegel.de. • Der »Stadtanzeiger Oberlungwitz« erscheint zur kostenlosen Verteilung monatlich in einer Auflagenhöhe von 3.900 Exemplaren.

Öffnungszeiten

Stadtverwaltung Oberlungwitz

Adresse: Hofer Straße 203
Telefon: 03723 405-0
Fax: 03723 405-34
Homepage: www.oberlungwitz.de
E-Mail: stadtverwaltung@oberlungwitz.de

Hinweis:
Aufgrund des derzeitigen Infektionsgeschehens sind Vor-Ort-Termine im Rathaus der Stadt Oberlungwitz im Rahmen der bekannten Öffnungszeiten bis auf Weiteres nur nach vorheriger Anmeldung möglich. Bitte beachten Sie auch die geltenden Regelungen und Hygienehinweise vor Ort. Ungeachtet dessen sind die Mitarbeiter/innen telefonisch und per E-Mail für Sie erreichbar.

Meldestelle:
Dienstag 09:00 – 11:30 Uhr
13:00 – 18:00 Uhr
Donnerstag 09:00 – 11:30 Uhr
13:00 – 15:30 Uhr

Standesamt:
Dienstag 09:00 – 11:30 Uhr
13:00 – 18:00 Uhr
Donnerstag 09:00 – 11:30 Uhr
13:00 – 15:30 Uhr

Termine außerhalb der Öffnungszeiten sind nur nach telefonischer Vereinbarung möglich. ❑

Bibliothek der Stadt Oberlungwitz

Adresse: Hofer Straße 189
Telefon: 03723 413057
E-Mail:
bibliothek.oberlungwitz@enviatel.net

Die Bibliothek ist **unter Einhaltung der aktuell gültigen Hygiene- und Coronavorschriften** zu folgenden Zeiten geöffnet:

Montag: 10:00 – 12:00 Uhr und
14:00 – 17:30 Uhr
Dienstag: 14:00 – 17:30 Uhr
Mittwoch: geschlossen
Donnerstag: 10:00 – 12:00 Uhr und
14:00 – 17:30 Uhr
Freitag: geschlossen ❑

Aufgabenbereiche der Stadtverwaltung Oberlungwitz mit Telefondurchwahl und E-Mail-Adressen

Telefon: 03723-405-0 **Telefax:** 03723-405-34 **E-Mail:** stadtverwaltung@oberlungwitz.de

Aufgabenbereich	Zimmer	Durchwahl (03723-405-...)
Bürgermeisteramt (buergermeister.rathaus@oberlungwitz.de)		
Bürgermeister	**2.04**	**-26**
Fachbereich 1 - Haupt- und Ordnungsamt (hauptamt.rathaus@oberlungwitz.de)		
Fachbereichsleitung 1 - Haupt- und Ordnungsamt (Verwaltungsleitung)	**2.08**	**-30**
Fachabteilung Öffentliche Ordnung, Gewerbe, Brand-, Katastrophenschutz und Feuerwehrwesen		
Fachabteilungsleitung Öffentliche Ordnung, Gewerbe, Brand-, Katastrophenschutz und Feuerwehrwesen	2.02	-21
SB Straßenverkehrsbehörde und öffentliche Ordnung/ Gemeindlicher Vollzugsdienst	2.05	-27
SB Gemeindlicher Vollzugsdienst	2.05	-28
SB Brand- und Katastrophenschutz / SB Feuerwehrwesen	2.02	-21
Fachabteilung Zentrale Dienste		
Fachabteilungsleitungsleitung Zentrale Dienste	2.08	-30
SB Zentrale Dienste / Sekretariat Verwaltungsleitung	2.03	-23
SB Zentrale Dienste / SB Verwaltungsleitung	2.03	-22
MB Zentrale Dienste	2.03	-24
SB Personalwesen / SB Zentrale Dienste	2.06	-29
SB Personalwesen / SB Zentrale Dienste	2.07	-45
SB Informations- und Kommunikationstechnik	3.07	-25
SB Verwaltungsarchiv (Hofer Str. 221)	-	-56
SB Ortschronik / SB Verwaltungsarchiv (Hofer Str. 221)	-	-56
SB Schiedsstelle	2.08	-30
Fachabteilung Melde- und Personenstandswesen		
Fachabteilungsleitung Melde- und Personenstandswesen	1.06	-18
SB Melde- und Personenstandswesen / Standesbeamte	1.06	-18
SB Melde- und Personenstandswesen / Standesbeamte	1.07	-19
SB Melde- und Personenstandswesen	1.08	-20
Fachabteilung Schulen, Kindertagesstätten und Sozialwesen		
Fachabteilungsleitung Schulen, Kindertagesstätten und Sozialwesen	2.08	-30
Schulsekretariat Humboldt-Grundschule (Hofer Str. 137)	-	42531
Schulsekretariat Pestalozzi-Oberschule (Pestalozzistr. 4)	-	43092
Bibliothek (Hofer Str. 189)	-	413057
SB Kindertagesstätten / SB Sozialwesen	1.08	-20
SB Veranstaltungswesen / SB Vereinswesen	1.03	-14
Hortleitung Humboldt-Grundschule (Hofer Str. 137)	-	680821
Fachbereich 2 – Kämmerei- und Bauamt (kaemmereiamt.rathaus@oberlungwitz.de		
Fachbereichsleitung 2 - Kämmerei- und Bauamt	1.05	-17
Fachabteilung Bauamt		
Fachabteilungsleitung Bauamt	3.05	-32
SB Bauamt	3.08	-13
SB Bauamt	3.08	-12
SB Umwelt- und Naturschutz, Grünordnungsangelegenheiten	3.04	-31
SB Grundstücks- und Liegenschaftsmanagement	3.05	-33
Bauhofleitung (fachliche Leitung) (Hofer Str. 221)	-	-40
Fachangestellter für Bäderbetriebe (Badesaison April – September) (Neue Welt 3)	-	3056
Fachabteilung Kämmereiamt		
Fachabteilungsleitung Kämmereiamt	1.04	-15
SB Kasse (stellv. Kassenleitung) / SB Finanzbuchhaltung	1.03	-14
SB Finanz- und Anlagenbuchhaltung / SB Mahn- und Vollstreckungswesen	1.04	-42
SB Finanzbuchhaltung / SB Umsatzsteuer	1.04	-16
SB Finanzbuchhaltung / SB Kasse	1.04	-42
SB Steuern	1.02	-11
MB Steuern	1.02	-11

Sitzungstermine

1. Nächste Stadtratssitzung
Ort: Saal des Vereinshauses „Zur Post“ Oberlungwitz, Hofer Straße 36
Beginn: 19:00 Uhr
Termin: 22.02.2022

2. Nächste Sitzung des Verwaltungsausschusses
Ort: Rathaus der Stadt Oberlungwitz, Beratungsraum, Hofer Straße 203, 09353 Oberlungwitz oder Saal des Vereinshauses „Zur Post“, Hofer Straße 36 in 09353 Oberlungwitz, falls dies die rechtliche Lage erfordert.
Der Ort der Sitzung wird mit der jeweiligen Einladung bekannt gegeben.
Beginn: 19:00 Uhr
Termin: 08.02.2022

3. Nächste Sitzung des Technischen Ausschusses
Ort: Rathaus der Stadt Oberlungwitz, Beratungsraum, Hofer Straße 203, 09353 Oberlungwitz oder Saal des Vereinshauses „Zur Post“, Hofer Straße 36 in 09353 Oberlungwitz, falls dies die rechtliche Lage erfordert.
Der Ort der Sitzung wird mit der jeweiligen Einladung bekannt gegeben.
Beginn: 19:00 Uhr
Termin: 08.03.2022

Die aktuelle Tagesordnung für alle Sitzungen entnehmen Sie bitte dem jeweiligen Aushang an der Verkündungstafel im Haupteingangsbereich des Rathauses.

Tschierschwitz
Fachbereichsleiter
Haupt- und Ordnungsamt ❑

Die Stadtverwaltung Oberlungwitz bittet um Kenntnisnahme folgender Information zur Verteilung des Amtsblattes:

Sehr geehrte Leserinnen und Leser,

sollten Sie zwei Tage nach dem Erscheinungstermin den »Stadtanzeiger Oberlungwitz« noch nicht erhalten haben, wenden Sie sich bitte (wie im Impressum angegeben) an die zuständige Verteilerfirma:

VBS Logistik GmbH
Heinrich-Lorenz-Straße 2-4, 09120 Chemnitz
Frau Hellwig
Telefon:
0371 - 33 20 01 53
E-Mail: mail@wochenendspiegel.de

MUGLER DRUCK + VERLAG

Auslegung des Entwurfes der Haushaltssatzung der Stadt Oberlungwitz für das Haushaltsjahr 2022

Der Entwurf der Haushaltssatzung der Stadt Oberlungwitz für das Haushaltsjahr 2022 liegt **in der Zeit vom 23.02.2022 bis zum 03.03.2022** im Rathaus Oberlungwitz, Hofer Straße 203, Zimmer 2.03, während der Dienststunden zur öffentlichen Einsichtnahme aus.

Montag:	08:30 – 11:30 Uhr
Dienstag:	08:30 – 11:30 Uhr und 13:00 – 18:00 Uhr
Mittwoch:	08:30 – 11:30 Uhr
Donnerstag:	08:30 – 11:30 Uhr und 13:00 – 15:30 Uhr
Freitag:	08:30 – 11:30 Uhr

Es besteht in der Zeit vom 23.02.2022 bis 14.03.2022 für die Einwohnerinnen und Einwohner sowie alle Abgabepflichtigen der Stadt Oberlungwitz die Möglichkeit, Einwendungen gegen den Entwurf zu den angegebenen Dienststunden in der Stadtverwaltung Oberlungwitz, Hofer Str. 203, 09353 Oberlungwitz zu erheben.

Hetzel
Bürgermeister ❑

Bereitschaftsdienst der Versorgungsträger

RZV Wasserversorgung
Bereich Lugau – Glauchau
Trinkwasser:
Havarietelefon (24 Stunden): ***03763 405-405***
Internet: ***www.rzv-glauchau.de***

WAD GmbH
Bei Havarien und Unregelmäßigkeiten am unterirdischen Abwasserkanalnetz bitten wir, unseren 24-Stunden-Bereitschaftsdienst (auch an Sonn- und Feiertagen) unter der Telefonnummer: ***0172 3578636*** zu benachrichtigen.
Internet: ***www.wad-gmbh.de***

Störungsrufnummern von MITNETZ STROM (kostenfrei)
Montag bis Sonntag: 00:00 – 24:00 Uhr
Tel.-Nr.: ***0800 2 30 50 70***
Internet: ***www.mitnetz-strom.de*** ❑

Veranstaltungen in Oberlungwitz

Aufgrund der aktuell geltenden Corona-Regelungen finden keine weiteren Veranstaltungen statt.

Bitte informieren Sie sich bezüglich kurzfristiger Ankündigungen von Veranstaltungen auf unserer Internetseite unter www.oberlungwitz.de und in der lokalen Presse! ❑

Öffentliche Bekanntmachung

der Durchführung der Wahl zum Bürgermeister

am 12.06.2022

und für einen etwaigen zweiten Wahlgang

am 03.07.2022

in der Stadt Oberlungwitz.

I. Zu wählen ist der hauptamtliche Bürgermeister.

II. Aufforderung zur Einreichung von Wahlvorschlägen

1. Es ergeht hiermit die Aufforderung, Wahlvorschläge für diese Wahl
   - frühestens am Tag nach dieser Bekanntmachung und
   - spätestens am 07.04.2022 bis 18:00 Uhr

   beim Vorsitzenden des Gemeindewahlausschusses schriftlich einzureichen. Die elektronische Form ist ausgeschlossen.

   Anschrift:
   Stadtverwaltung Oberlungwitz, Vorsitzender des Gemeindewahlausschusses, Hofer Straße 203, 09353 Oberlungwitz

2. Wahlvorschläge können von Parteien, Wählervereinigungen und von Einzelbewerbern eingereicht werden. Jede Partei, jede Wählervereinigung und jeder Einzelbewerber kann nur einen Wahlvorschlag einreichen.

3. Wahlvorschläge für die erste Wahl gelten auch für den etwaigen zweiten Wahlgang, sofern sie nicht bis zum **17.06.2022, 18:00 Uhr** zurückgenommen oder nach Maßgabe des § 44 a Abs. 2 Nr. 2 KomWG geändert werden.

4. Wählbar zum Bürgermeister sind Deutsche im Sinne des Artikels 116 des Grundgesetzes und Staatsangehörige anderer Mitgliedstaaten der Europäischen Union, die das 18. Lebensjahr vollendet haben und die allgemeinen persönlichen Voraussetzungen für die Berufung in das Beamtenverhältnis erfüllen.
   Nicht wählbar für das Amt eines hauptamtlichen Bürgermeisters ist, wer das 65. Lebensjahr vollendet hat.
   Ebenfalls nicht wählbar ist, wer eine der in § 49 Abs. 2 der Sächsischen Gemeindeordnung festgelegten Nichtwählbarkeitskriterien erfüllt.

III. Inhalt und Form der Wahlvorschläge

1. Die Wahlvorschläge müssen den Bestimmungen über Inhalt und Form der Wahlvorschläge der §§ 38 und 41 in Verbindung mit §§ 6a – 6e Kommunalwahlgesetz (KomWG) sowie § 16 Kommunalwahlordnung (KomWO) entsprechen; die im § 16 Abs. 3 KomWO genannten Unterlagen sind den Wahlvorschlägen beizufügen.

2. Vordrucke für Wahlvorschläge, Zustimmungserklärungen sowie eidesstattliche Versicherungen sind während der allgemeinen Öffnungszeiten der Stadtverwaltung Oberlungwitz, Hofer Straße 203, 09353 Oberlungwitz, bei Herrn Tschierschwitz, Telefonnummer: 03723/4050, erhältlich.

   Wählbarkeits- und Wahlrechtsbescheinigungen sind während der Öffnungszeiten der Einwohnermeldestelle

Di.	09:00 – 11:30 Uhr und 13:00 – 18:00 Uhr
Do.	09:00 – 11:30 Uhr und 13:00 – 15:30 Uhr

   erhältlich.

IV. Hinweise auf Unterstützungsunterschriften

1. Jeder Wahlvorschlag muss von mindestens 60 zum Zeitpunkt der Unterzeichnung des Wahlvorschlags von Wahlberechtigten des Wahlgebiets, die keine Bewerber des Wahlvorschlages sind, unterschrieben sein (Unterstützungsunterschriften).

2. Die Unterstützungsunterschriften können nach Einreichung des Wahlvorschlags bei der

   Stadtverwaltung Oberlungwitz
   Einwohnermeldestelle
   Hofer Straße 203
   09353 Oberlungwitz

   Öffnungszeiten Einwohnermeldestelle:

Di.	09:00 – 11:30 Uhr und 13:00 – 18:00 Uhr
Do.	09:00 – 11:30 Uhr und 13:00 – 15:30 Uhr

   bis **07.04.2022**, 18:00 Uhr,

   geleistet werden. Die Unterstützungsunterschrift muss vom Wahlberechtigten auf einem Unterschriftsformblatt eigenhändig unter Angabe des Tages der Unterzeichnung sowie des Familiennamens, Vornamens und der Anschrift der Hauptwohnung des Unterzeichners

geleistet werden. Ein Wahlberechtigter kann für dieselbe Wahl nur für einen Wahlvorschlag eine Unterstützungsunterschrift leisten. Hat er seine Unterstützung für mehrere Wahlvorschläge geleistet, sind alle seine Unterschriften ungültig. Der Wahlberechtigte kann eine geleistete Unterstützungsunterschrift nicht zurücknehmen. Die Wahlberechtigten haben sich auf Verlangen auszuweisen.
Wahlberechtigte, die infolge Krankheit oder ihres körperlichen Zustandes die Unterzeichnung durch Erklärung vor einem Beauftragten der Verwaltung ersetzen wollen, haben dies beim Vorsitzenden des Gemeindewahlausschusses **spätestens am 31.03.2022** schriftlich zu beantragen; dabei sind die Hinderungsgründe glaubhaft zu machen.

3. Der Wahlvorschlag einer Partei oder mitgliedschaftlich organisierten Wählervereinigung, die
   a) im Sächsischen Landtag aufgrund eigenen Wahlvorschlags vertreten ist oder
   b) seit der letzten Wahl im Gemeinderat der Gemeinde aufgrund eigenen Wahlvorschlags vertreten ist,

   bedarf gemäß § 6b Abs. 3 KomWG keiner Unterstützungsunterschriften. Dies gilt entsprechend für den Wahlvorschlag einer nicht mitgliedschaftlich organisierten Wählervereinigung, wenn er von der Mehrheit der für die Wählervereinigung Gewählten, die dem Gemeinderat zum Zeitpunkt der Einreichung angehören, unterschrieben ist.

   Darüber hinaus bedarf gemäß § 41 Abs. 2 KomWG auch ein Wahlvorschlag keiner Unterstützungsunterschriften, der als Bewerber den amtierenden Amtsinhaber enthält.

   Gemeinsame Wahlvorschläge mehrerer Parteien oder Wählervereinigungen bedürfen dann der Unterstützungsunterschriften, wenn dies für mindestens einen Wahlvorschlagsträger erforderlich ist.

V. Hinweis auf die Durchführung verbundener Wahlen

Die Bürgermeisterwahl wird gemäß § 57 Abs. 2 KomWG organisatorisch mit der Landratswahl im Landkreis Zwickau verbunden.

Oberlungwitz, 31.01.2022

André Tschierschwitz
Gemeindewahlleiter ❑

Bürgermeister- und Landratswahlen am 12.06.2022 (2. Wahlgang am 03.07.2022)

Die Wahlbehörde sucht Wahlhelferinnen und Wahlhelfer

Die Bürgermeister- und Landratswahlen finden am **12.06.2022 (2. Wahlgang am 03.07.2022) von jeweils 08:00 Uhr bis 18:00 Uhr** statt.

Für die Durchführung der Wahl benötigt die Wahlbehörde ca. 60 wahlberechtigte und engagierte Bürgerinnen und Bürger der Stadt Oberlungwitz als Wahlhelfer, die am Wahlsonntag zuverlässig die Stimmenabgabe und Stimmenauszählung in den Wahllokalen und in den Briefwahlvorständen sicherstellen.

Besondere Vorkenntnisse werden nicht vorausgesetzt. Wahlhelfer müssen das 18. Lebensjahr vollendet haben und der deutschen Sprache mächtig sein.
Sie dürfen weder selbst zur Wahl stehen noch als Vertrauensperson oder stellvertretende Vertrauensperson für einen Wahlvorschlag benannt sein.
Des Weiteren sollten Sie teamfähig sein und gesundheitlich dazu in der Lage, das Ehrenamt auszuüben.

Der/Die Wahlvorsteher/innen, der/die Stellvertreter/innen sowie der/die Schriftführer/innen und dessen Stellvertreter/innen werden vorab geschult.
Zu den Aufgaben eines Wahlhelfers/einer Wahlhelferin gehört insbesondere die Prüfung der Wahlberechtigung sowie die Ausgabe und Auszählung der Stimmzettel.

Am Wahlsonntag sind die Wahllokale von 08:00 bis 18:00 Uhr geöffnet. Die Wahlhelfer treffen sich spätestens 07:30 Uhr im Wahllokal. Dort erhalten sie eine kurze Einweisung in die Aufgaben.
Wünsche der Wahlhelfer/innen hinsichtlich seiner/ihrer Funktion und des Einsatzes im Wahllokal werden soweit wie möglich berücksichtigt.

In der Regel arbeiten die allgemeinen Wahlvorstände in zwei Schichten (07:30 – 13:00 Uhr bzw. 12:30 – 18:00 Uhr), deren personelle Besetzung im Vorfeld abgestimmt wird. Zur Auszählung der Stimmzettel ab 18:00 Uhr müssen alle Mitglieder des Wahlvorstandes anwesend sein.
Die Stimmauszählung erfolgt sofort im Anschluss an das Schließen der Wahllokale.

Aufwandsentschädigung
Der Einsatz als Wahlhelfer/in wird belohnt. Je nach Funktion wird eine Entschädigung gezahlt (siehe Entschädigungssatzung Wahlen unter
https://www.oberlungwitz.de/de/datei/anzeigen/id/4188,4,1/entschaedigung_170621.pdf).

Als Wahlhelfer gehören Sie nach § 4 (1) 4.d der Verordnung zum Anspruch auf Schutzimpfung gegen das Coronavirus SARS-CoV-2 (Coronavirus-Impfverordnung – CoronaImpfV) zu den Personen, die mit erhöhter Priorität Anspruch auf eine Schutzimpfung haben.

Sollten Sie Interesse an einem Einsatz als Wahlhelfer/in zu den Bürgermeister- und Landratswahlen haben, geben Sie Ihre Bereitschaftserklärung (siehe auf Seite 7) bei der Stadtverwaltung Oberlungwitz, Hofer Str. 203, 09353 Oberlungwitz ab oder schicken Sie eine E-Mail an wahlen.rathaus@oberlungwitz.de.

Werden Sie durch die Wahlbehörde für den Einsatz vorgesehen, erhalten Sie ca. drei Wochen vor der Wahl Ihr Berufungsschreiben.

Falls Sie Fragen haben, können Sie gern unter der Tel.-Nr.: 03723/405-30
(Herr Tschierschwitz) anrufen.

Die Wahlbehörde bedankt sich für Ihre Bereitschaft!

Ich bin am 12. Juni 2022 bzw. 3. Juli 2022 zu den Bürgermeister- und Landratswahlen 2022 als Wahlhelfer/Wahlhelferin dabei!

Herr / Frau

Name, Vorname: _____

Straße Hausnummer: _____

PLZ Ort: _____

Telefon: _____

E-Mail-Adresse: _____

(Ihre persönlichen Daten werden ausschließlich von der Wahlbehörde benutzt.)

_____

Ort, Datum Unterschrift

Hinweis zum Datenschutz: Zur organisatorischen Vorbereitung der Wahl ist es notwendig, die angegebenen Daten elektronisch zu speichern – sie werden jedoch ausschließlich zu diesem Zweck verwendet. Mit der Angabe der Daten und Ihrer Unterschrift erklären Sie gleichzeitig Ihr Einverständnis mit dieser Verfahrensweise.

Zensus 2022: Interviewer in Oberlungwitz gesucht

zensus 2022
Erfassen, was ist. Gestalten, was wird.

2022 findet in Deutschland der Zensus – auch bekannt als Volkszählung – statt. Hierbei wird ermittelt, wie viele Menschen in Deutschland leben, wie sie wohnen und arbeiten.

Warum gibt es den Zensus?

Der Zensus liefert verlässliche Bevölkerungszahlen für die Gemeinden, die Bundesländer und für Deutschland insgesamt. Neben ergänzenden Daten zur Demografie, wie zum Beispiel Alter, Geschlecht oder Staatsbürgerschaft, werden auch allgemeine Angaben zur Wohn- und Wohnraumsituation in Deutschland erfasst. Solche Informationen sind ausgesprochen wichtig, da sie helfen, Entscheidungen in Politik, Wirtschaft und Gesellschaft zu treffen.

Die Europäische Union verpflichtet ihre Mitgliedstaaten, alle zehn Jahre einen Zensus durchzuführen. In Deutschland bildet das Zensusgesetz den rechtlichen Rahmen für die Durchführung des Zensus 2022. Aufgrund der Corona-Pandemie wurde der für 2021 vorgesehene Zensus in Deutschland um ein Jahr verschoben.

Was ist die Haushaltebefragung?

In einem kurzen persönlichen Interview werden zufällig ausgewählte Haushalte (ca. 10 % der Bevölkerung) und alle Bewohnerinnen und Bewohner von Wohnheimen zu allgemeinen Themenbereichen ihrer Lebenssituation befragt. Hierunter fallen beispielsweise Angaben zur Haushaltsgröße, zum Namen, Geschlecht und Familienstand sowie zur Staatsangehörigkeit.

Warum benötigen wir Ihre Unterstützung?

Für die örtliche Durchführung der Haushaltebefragung wurden in Sachsen 48 Erhebungsstellen eingerichtet. Die Stadt **Limbach-Oberfrohna** organisiert die Zensus-Befragungen innerhalb des eigenen Stadtgebietes sowie in **Oberlungwitz, Gersdorf, Hohenstein-Ernstthal, Niederfrohna** und **Callenberg**. Dafür wurde im Rathaus des Ortsteiles Pleißa eine Erhebungsstelle eingerichtet. Sie ist zentrale Anlaufstelle für Bürgerinnen und Bürger zur Beantwortung aller Fragen rund um den Zensus.

Die Haushaltebefragung erfolgt mit Hilfe von Interviewerinnen und Interviewern, den sogenannten Erhebungsbeauftragten.

Dafür benötigen wir Ihre Unterstützung.

Als Interviewerin oder Interviewer führen Sie die Befragung vor Ort, vorrangig im Gebiet Oberlungwitz, durch. Über ein mathematisches Zufallsverfahren werden die Anschriften mit Wohnraum ausgewählt, an denen Sie die Befragung durchführen. Alle dort wohnenden Personen müssen befragt werden. Es ist vorgesehen, dass ein Erhebungsbeauftragter ca. 100 Personen befragt. Start der Tätigkeiten ist der 15. Mai 2022. Die Befragungen sollten innerhalb eines Zeitraumes von etwa 4 – 8 Wochen abgeschlossen sein.
Zur Ausführung der Tätigkeit erhalten Sie im März/April 2022 **ausführliche Schulungen** durch Ihre örtliche Erhebungsstelle im Rathaus Pleißa. Sie werden hier intensiv auf Ihre Aufgaben vorbereitet und erhalten die entsprechenden Unterlagen.
Als Interviewerin oder Interviewer müssen Sie die Regelungen der statistischen Geheimhaltung und des Datenschutzes strikt einhalten. Die Bestellung als Erhebungsbeauftragter erfolgt durch einen Vertragsabschluss zwischen der örtlichen Erhebungsstelle und Ihnen.

Ihre Arbeitszeit können Sie **flexibel** einteilen. Für Ihre ehrenamtliche Tätigkeit erhalten Sie eine **Aufwandsentschädigung**.

Wie können Sie uns unterstützen?

Unterstützen Sie den Zensus 2022 als Interviewerin oder Interviewer!
Melden Sie sich bei Ihrer örtlichen Erhebungsstelle:

Örtliche Erhebungsstelle Limbach-Oberfrohna
Rathaus Pleißa
Pleißenbachstraße 68a
09212 Limbach-Oberfrohna
E-Mail: erhebungsstelle_zensus@limbach-oberfrohna.de
Telefon: 03722 46938-00

Zu Ihren Hauptaufgaben gehören:
- Einwurf einer schriftlichen Vorankündigung sowie Terminvereinbarung in den Haushalten (Briefkasten)
- Durchführung der Befragung

Folgende Voraussetzungen sollten Sie mitbringen:
- Volljährigkeit
- Zuverlässigkeit
- Freundlichkeit
- Flexibilität

Aufwandsentschädigung
Für Ihre ehrenamtliche Tätigkeit erhalten Sie je nach Aufwand eine Aufwandsentschädigung von durchschnittlich circa 450 Euro. Fahrtkosten werden unabhängig davon erstattet.

Wo finden Sie weitere Informationen?

Weitere Informationen zum Zensus finden Sie auf www.zensus2022.de oder unter www.zensus.sachsen.de.
Auf der Homepage der Stadt Limbach-Oberfrohna unter www.limbach-oberfrohna.de wird regelmäßig über Neuigkeiten zum Zensus im Erhebungsgebiet rund um Limbach-Oberfrohna informiert.

Örtliche Erhebungsstelle Zensus
Limbach-Oberfrohna ❑

Stellenausschreibung

In der Stadtverwaltung Oberlungwitz ist die Stelle

Fachbereichsleitung
Kämmerei- und Bauamt (m/w/d)

ab dem 01.07.2022 unbefristet zu besetzen.

Zu Ihrem neuen Aufgabengebiet zählen im Wesentlichen:

- Leitung und fachliche Verantwortung des Fachbereiches Kämmerei- und Bauamt
  - Haushalt- und Budgetverantwortung (Planung, Bewirtschaftung, Controlling)
  - Rechtsangelegenheiten, Satzungs- (Ortsrecht) und Verordnungsrecht
  - Ratsangelegenheiten (Stadtrat, Ausschüsse, sonstige Gremien)
  - Führung von Widerspruchsverfahren in Selbstverwaltungsangelegenheiten der Kommune
  - Planung, Organisation, Kontrolle, Anweisung und Innovation
  - Angelegenheiten der gemeindlichen Steuern, Kosten-, Leistungs- und Wirtschaftlichkeitsberechnung
  - Erstellung und Kalkulation von Gebührensatzungen
  - Fördermittelmanagement
- Verantwortung für den Gesamthaushalt
  - Haushaltsplanung, -bewirtschaftung, -überwachung und -sicherung (Finanzcontrolling und Berichtswesen)
  - Aufstellen der Haushaltspläne und -satzungen mit allen Bestandteilen und Anlagen, eventueller Nachtragshaushalte und Haushaltskonsolidierungskonzepte sowie Verantwortung der Jahres- und Gesamtabschlüsse
- Verantwortung der folgenden Aufgabenfelder:
  - Wahrnehmung der Pflichten gem. Umsatzsteuergesetz für juristische Personen des öffentlichen Rechts
  - Kreditwesen, kreditähnliche Geschäfte, Bürgschaften und Sicherheiten an Dritte
  - Vermögensverwaltung (u. a. Schenkungen, Spenden, Nachlässe, Geld- und Anlagevermögen)
  - Begleitung der örtlichen und überörtlichen Prüfungen,
  - Führung des Beteiligungsmanagements

Das Aufgabengebiet erfordert:

- eine anerkannte, abgeschlossene Ausbildung im gehobenen allgemeinen Verwaltungsdienst, damit die Laufbahnbefähigung für die Laufbahngruppe 2 oder eine vergleichbare Ausbildung, welche die Voraussetzungen zum Fachbediensteten für das Finanzwesen gemäß § 62 Abs. 2 der SächsGemO erfüllt;
- fundierte Kenntnisse in den Fachrichtungen Finanzwissenschaften, Wirtschafts-, Steuer-, Abgaben- und allg. Verwaltungsrecht;
- praktische Erfahrungen sowie umfassende und anwendungsbereite Kenntnisse im kommunalen Finanz-/Haushaltswesen (Doppik) oder in entsprechender Funktion eines Unternehmens in einer Rechtsform des privaten Rechts;
- rechtssichere Anwendung aufgabenrelevanter Gesetze, Verwaltungsvorschriften, Verordnungen, Satzungen und technischer Vorschriften, Hinweise, Normen und Regelungen;
- mehrjährige Leitungserfahrung wünschenswert;
- Kenntnis kommunaler doppischer Finanzverwaltungssoftware (bevorzugt IFR von SASKIA) von Vorteil.

Außerfachliche Anforderungen an den/die Bewerber/in:

- Kenntnisse zum Aufbau, zur Funktion und Strukturierung von Prozessen, Daten und Informationen;
- Entscheidungskompetenz und Einsatzbereitschaft;
- Kommunikationsfähigkeit und Organisationstalent;
- fundierte PC-Kenntnisse und sichere Anwendung von Standard-Software, insb. MS-Office-Produkten;
- strukturierte, systematische, selbstständige und sorgfältige Arbeitsweise;
- Verhandlungsgeschick, Durchsetzungsvermögen, Loyalität und absolute Vertraulichkeit.

Wir bieten Ihnen:

- einen hohen Gestaltungs- und Verantwortungsrahmen;
- eine interessante, abwechslungsreiche Tätigkeit in einem kompetenten Team;
- flexible Arbeitszeitregelung im Rahmen der geltenden tariflichen und hausinternen Vereinbarungen;
- Fort- und Weiterbildungsmöglichkeiten;
- eine zusätzliche betriebliche Altersvorsorge sowie weitere Sozialleistungen nach Tarifvertrag;
- eine Vergütung nach Entgeltgruppe 12 des Tarifvertrages für den öffentlichen Dienst (TVöD-VKA) in Vollzeit

Bei gleicher Voraussetzung bzw. Eignung werden Schwerbehinderte bevorzugt in die engere Auswahl einbezogen. Der Bewerbung ist ein Nachweis der Schwerbehinderung oder Gleichstellung beizufügen. Aussagefähige Bewerbungen mit Lebenslauf, Zeugniskopien, Tätigkeitsnachweisen und Arbeitszeugnissen sind schriftlich bis zum **21. März 2021** an die

Stadtverwaltung Oberlungwitz, Bürgermeister,
Hofer Straße 203, 09353 Oberlungwitz

zu richten. Als Ansprechpartner steht Ihnen Herr Tschierschwitz zur Verfügung.

Die Unterlagen nicht berücksichtigter Bewerber können nach Abschluss des Bewerbungsverfahrens zu den Öffnungszeiten des Rathauses abgeholt werden. Nach Abschluss des Stellenbesetzungsverfahrens werden die Bewerbungen nicht berücksichtigter Bewerber/-innen nach Ablauf von drei Monaten entsprechend SächsDSG ordnungsgemäß vernichtet. Bei Einsendung eines frankierten Briefumschlages werden die Unterlagen per Post zurückgesandt. Aus datenschutzrechtlichen Gründen bitten wir, von der Übersendung der Bewerbungsunterlagen per E-Mail abzusehen. Aufwendungen, die im Zusammenhang mit der Bewerbung entstehen, werden nicht erstattet.

Thomas Hetzel
Bürgermeister ❑

Rückblick Stadtratssitzung

In der **26. Sitzung des Stadtrates am 25. Januar 2022** wurden folgende Beschlüsse gefasst:

Zum TOP 1:
Begrüßung, Feststellung der Beschlussfähigkeit und ordnungsgemäßen Ladung, Protokollkontrolle, Bestätigung der Tagesordnung sowie Festlegung von zwei Vertretern zur Protokollunterzeichnung

- Der Bürgermeister eröffnete die Stadtratssitzung, stellte die ordnungs- und fristgemäße Ladung aller Stadträte sowie die Beschlussfähigkeit des Stadtrates fest. Zu Beginn der Sitzung waren einschließlich Bürgermeister 15 Mitglieder des Stadtrates anwesend und 3 Stadträte entschuldigt.
- Als Unterschriftsleistende für die Niederschrift der 26. Sitzung wurden die Stadträte Sven Förster und Ronald Wandel bestimmt.
- Die Niederschrift der 25. Sitzung vom 14.12.2021 wurde ohne Hinweise/Ergänzungen/Änderungen bestätigt.
- Der Bürgermeister informierte über den nichtöffentlichen Teil der 25. Sitzung vom 14.12.2021. Dieser liegt zur Einsichtnahme vor.
- Die Tagesordnung wurde bestätigt.
- Zur Vorberatung der zu besprechenden Tagesordnungspunkte fand ein nichtöffentlicher Teil im Vorfeld des öffentlichen Teiles der Sitzung statt.

Zum TOP 2:
Vorbereitung der Bürgermeisterwahl am 12. Juni 2022 (2. Wahlgang am 3. Juli 2022) – Wahl des Gemeindewahlausschusses
Beschlüsse:
In Vorbereitung der Bürgermeisterwahl am 12. Juni 2022 (2. Wahlgang am 3. Juli 2022) fasst der Stadtrat folgende Beschlüsse:

1. Der Stadtrat beschließt auf der Grundlage des § 9 Absatz 1 KomWG, dass der Gemeindewahlausschuss der Stadt Oberlungwitz aus dem Vorsitzenden, seinem Stellvertreter und 7 Beisitzern besteht.
2. Entsprechend § 9 Absatz 1 KomWG wählt der Stadtrat den Gemeindewahlausschuss der Stadt Oberlungwitz in der folgenden personellen Zusammensetzung:

Funktion	Name, Vorname	Stellvertreter Name, Vorname
Vorsitzender	Tschierschwitz, André	Kühn, Thomas
1. Beisitzer	Wolf, Mandy	Wossilat, Hannelore
2. Beisitzer	Schubert, Steffen	Ackermann, Michael
3. Beisitzer	Naumann, Hans-Volker	Ferkau, Dajana
4. Beisitzer	Freitag, Doreen	

Zum TOP 3:
Aufstellungsbeschluss des Bebauungsplanes „Wohngebiet an der Erlbacher Straße“ in Oberlungwitz nach § 13 BauGB
Beschluss:
Dem Antrag eines Stadtrates auf Vertagung dieses TOP und Verweisung in den Technischen Ausschuss am 01.02.2022 wurde stattgegeben.

Zum TOP 4:
Jahresabschlussbericht 2020 der Stadtwerke Oberlungwitz GmbH
Beschlüsse:

1. Der Stadtrat beschließt, den Bericht über die Prüfung des Jahresabschlusses zum 31. Dezember 2020 und des Lageberichtes für das Geschäftsjahr 2020 der Stadtwerke Oberlungwitz GmbH zustimmend zur Kenntnis zu nehmen und hinsichtlich der empfohlenen Gewinnverwendung sowie Entlastung der Geschäftsleitung gemäß Bericht des Aufsichtsrates vom 12.01.2022 keine anderslautende Weisung zu erteilen.
2. Der Stadtrat beschließt, dem Bürgermeister die Weisung zu erteilen, den Aufsichtsrat der Stadtwerke Oberlungwitz GmbH für das Geschäftsjahr 2020 zu entlasten.

Zum TOP 5:
Bericht des Bürgermeisters sowie Fragen der Stadträte und Gäste
Herr BM Hetzel informierte u. a. zu folgenden Themen:

- allgemeiner Sachstand zur Corona-Thematik, insb. der Situation an den Schulen und zum Thema der einrichtungsbezogenen Impfpflicht;
- Information, dass am 05.02.2022 von 09:30 – 13:00 Uhr und von 14:15 – 18:30 Uhr ein offenes Impfangebot des DRK

Zwickauer Land e. V. im Vereinshaus „Zur Post“ besteht, hier können Bürgerinnen und Bürger ohne vorherige Anmeldung das Angebot nutzen;
- Sachstand zur Arbeit der Beiräte: die Sitzungen können aufgrund der aktuellen Regelungen immer noch nicht durchgeführt werden, sollen aber veranstaltet werden, sobald dies wieder erlaubt und möglich ist, vorzugsweise noch im 1. Quartal 2022;
- Entwicklung der Einwohnerzahlen zum 31.12.2021;
- Haushaltsplanung 2022: Vorstellung der Terminkette (Vorberatung in den Ausschüssen und erste Lesung im Stadtrat im Februar 2022, Beschlussfassung in der März-Sitzung des Stadtrates);
- Brandschutzbedarfsplan: hier werden die Vorbereitungen zur Angebotseinholung getroffen, die Umsetzung kann dann mit Bestätigung des Haushaltes beginnen;
- Sachstand zur Einführung des Rats- und Bürgerinformationssystems;
- Sachstand zum Programm „Zukunftsfähige Innenstädte und Zentren“;
- Sachbearbeiterstelle Veranstaltungs- und Vereinswesen: Eine geeignete Person wurde gefunden, so dass die Stelle zum 01.03.2022 besetzt werden kann;
- Vorsitz des Städteverbundes „Sachsenring“ wird im Jahr 2022 wieder die Stadt Oberlungwitz haben.

Die Fragen einiger Stadträte bezogen sich auf:
- die Wege, die bis Ende 2023 in das Bestandsverzeichnis der Stadt mit aufgenommen werden sollen,
- die weitere Nutzung der ehemaligen OLUBA-Fläche,
- die Möglichkeit der Unterstützung von Gewerbetreibenden bezüglich verfügbarer Gewerbeflächen und Pläne zur Entwicklung eines neuen Gewerbegebietes,
- das Streichen der Geländer am Radweg gegenüber dem Rathaus in Vorbereitung der 750-Jahrfeier im Jahr 2023,
- die marode Treppe im Bereich des ehem. EDEKA-Marktes an der Robert-Koch-Straße und den Trampelpfad zur Kita „Tausendfüßler“,
- die Notwendigkeit der Sanierung des Daches der Turnhalle Erlbacher Straße und die Fragen nach Fördermitteln und
- den Sachstand zur weiteren Tätigkeit eines Hausarztes in Oberlungwitz.

Hetzel
Bürgermeister ❑

Bekanntmachung zu Kanalbauarbeiten der WAD GmbH in S 242 Limbacher Straße zwischen Oberlungwitz und Wüstenbrand

WESTSÄCHSISCHE ABWASSERENTSORGUNGS- UND DIENSTLEISTUNGSGESELLSCHAFT MBH

Aufgrund von Bauarbeiten der WAD GmbH zur Herstellung der Schmutzwasserkanalisation im Bereich Limbacher Straße vom Ortsausgang Oberlungwitz bis Zufahrt Gewerbegebiet beim Ortseingang Hohenstein-Ernstthal OT Wüstenbrand kommt es zu Verkehrsraumeinschränkungen infolge einer Vollsperrung im Zeitraum vom

01.03.2022 bis 01.07.2022.

Die Umleitungen werden über die S 245 Chemnitzer Straße, Neefestraße und B 173 Hofer Straße ausgeschildert. Wir bitten um Ihr Verständnis.
Die betroffenen Anlieger werden vor Baubeginn nochmals durch die Baufirma informiert.

WAD GmbH
An der Muldenaue 10
08373 Weidensdorf
Tel.:03763/789710
Fax: 03763/789773
Internet: www.wad-gmbh.de ❑

Entsorgungstermine

Gemischte Siedlungsabfälle (Hausmüll)
✘ *17. Februar 2022 und 3. März 2022*
Die Entleerung der Hausmülltonnen erfolgt im zweiwöchigen Rhythmus – in der Regel in den ungeraden Kalenderwochen immer donnerstags. Bei Feiertagen verschiebt sich dieser Abholtag von Donnerstag auf Freitag.

Blaue Tonne (Papier und Pappe)
✘ *11. Februar 2022 und 25. Februar 2022*
Bitte stellen Sie die blaue Tonne am Abholtag ab 06:00 Uhr bereit.

Gelbe Tonne
✘ *11. Februar 2022 und 25. Februar 2022*

Für Fragen zur Entsorgung der gemischten Siedlungsabfälle, zur blauen Tonne sowie zur gelben Tonne steht die Info-Hotline des Landratsamtes Zwickau, Amt für Abfallwirtschaft, unter der Telefon-Nr. 0800 0785600 zur Verfügung. Weitere Informationen erfolgen unter www.landkreis-zwickau.de/abfall-aktuell.

Bio-Tonne
Grundstückseigentümer mit Biotonne werden von der entsprechenden Entsorgungsfirma (KECL GmbH oder VEOLIA Umweltservice Ost GmbH) über die Entsorgungstermine schriftlich informiert.

Hinweis zum Abfallkalender 2022
Der Abfallkalender für das Jahr 2022 des Landkreises Zwickau wurde in den Monaten Dezember 2021 und Januar 2022 an alle Haushalte im Landkreis Zwickau verteilt. Zusätzlich liegt der Abfallkalender zur Abholung in der Infothek im Rathaus aus.
Die Termine für das Schadstoffmobil sowie die aktuellen Entsorgungstermine können unter www.landkreis-zwickau.de eingesehen werden.

Öffnungszeiten der Entsorgungsanlage in Lipprandis

Montag bis Freitag	08:30 – 17:00 Uhr
Samstag	08:00 – 12:00 Uhr

Fragen zur Entsorgung auf der Entsorgungsanlage in Lipprandis **beantwortet** der Zweckverband Abfallwirtschaft Südwestsachsen, Schlachthofstr. 12, 09366 Stollberg, Tel.: 037296 66-200, Fax: 037296 66-225. ❑

Vorbereitung der Motorsportveranstaltungen am Sachsenring im Jahr 2022

Der ADAC Sachsen e. V. teilte für 2022 folgende Motorsportveranstaltungen auf dem Sachsenring mit:

23. April	**Dt. Rallye Meisterschaft**
17. – 19. Juni	**Motorrad Grand Prix**
15. – 17. Juli	**ADAC Sachsenring Classic**
23. – 25. September	**ADAC GT Masters**

Um auch in diesem Jahr eine ordnungsgemäße Vorbereitung dieser Motorsportveranstaltungen zu gewährleisten, bitten wir diejenigen, die das Betreiben eines Campingplatzes, eines vorübergehenden Gaststättengewerbes oder die Durchführung einer Veranstaltung im Gebiet der Stadt Oberlungwitz beabsichtigen, nachfolgende Abgabe-Termine für die dafür notwendigen Anträge oder Anzeigen zu beachten.

Anträge zum Betreiben eines Campingplatzes zu den Motorsportveranstaltungen
sind bitte schriftlich mittels Formular, welches bei der Stadtverwaltung Oberlungwitz, Öffentliche Ordnung und Sicherheit, Hofer Straße 203 in Oberlungwitz (Zimmer 2.02, Rathaus) bzw. über den Formularservice auf der Homepage www.oberlungwitz.de erhältlich ist, einzureichen.
Dem Antrag sind ein Lageplan (z. B. Flurkarte mit Markierung) sowie ein **Sicherheits- und Hygienekonzept** beizulegen.
Die Gebühr des Bescheides wird nach Verwaltungsaufwand entsprechend dem Sächsischen Verwaltungskostengesetz i. V. m. der Verwaltungskostensatzung der Stadt Oberlungwitz festgesetzt.

	letzter Abgabetermin
Dt. Rallye Meisterschaft	**11.03.2022**
Motorrad Grand Prix	**22.04.2022**
ADAC Sachsenring Classic	**03.06.2022**
ADAC GT Masters	**12.08.2022**

Anzeigen über ein vorübergehendes Gaststättengewerbe zu den Motorsportveranstaltungen als besondere Anlässe
sind nach § 2 Absatz 2 Sächsisches Gaststättengesetz **bis spätestens zwei Wochen vor Betriebsbeginn** schriftlich mittels Formular, welches bei der Stadtverwaltung Oberlungwitz, Öffentliche Ordnung und Sicherheit, Hofer Straße 203 in Oberlungwitz (Zimmer 2.02, Rathaus) bzw. über den Formularservice auf der Homepage www.oberlungwitz.de erhältlich ist, einzureichen.

Anzeigen zur Durchführung von Veranstaltungen zu den Motorsportveranstaltungen
sind bitte schriftlich mittels Formular, welches bei der Stadtverwaltung Oberlungwitz, Öffentliche Ordnung und Sicherheit, Hofer Straße 203 in Oberlungwitz (Zimmer 2.02, Rathaus) bzw. über den Formular-Service auf der Homepage www.oberlungwitz.de erhältlich ist, einzureichen.
Der Anzeige ist auch ein Lageplan (z. B. Flurkarte mit Markierung) und ein Sicherheitskonzept sowie ein Hygienekonzept beizulegen!
Die Gebühr des Bescheides wird nach Verwaltungsaufwand entsprechend dem Sächsischen Verwaltungskostengesetz i. V. m. der Verwaltungskostensatzung der Stadt Oberlungwitz festgesetzt.

	letzter Abgabetermin
Dt. Rallye Meisterschaft	**11.03.2022**
Motorrad Grand Prix	**22.04.2022**
ADAC Sachsenring Classic	**03.06.2022**
ADAC GT Masters	**12.08.2022**

Die vollständig ausgefüllten und vom jeweiligen Betreiber unterzeichneten Anträge oder Anzeigen sind zu richten an die

Stadtverwaltung Oberlungwitz
Fachabteilung Öffentliche Ordnung, Gewerbe, Brand-,
Katastrophenschutz und Feuerwehrwesen
Hofer Straße 203
09353 Oberlungwitz.

WICHTIG:

Wird dem Antrag auf Campingplatz oder dem Antrag zur Durchführung von Veranstaltungen kein Sicherheits- und Hygienekonzept beigefügt, erfolgt keine Bearbeitung!
Wir weisen darauf hin, dass die Antragsteller bzw. Anzeigenden, sofern sie nicht selbst Eigentümer sind, die Zustimmung der Grundstückseigentümer für die jeweiligen Vorhaben eigenverantwortlich zu erbringen haben.
Nach dem jeweiligen Abgabetermin eingereichte Anträge oder Anzeigen werden nicht bearbeitet!

Walther
Fachabt. öff. Ordnung, Gewerbe, Brand-,
Katastrophenschutz und Feuerwehrwesen

HINWEIS!
Aufgrund der aktuell geltenden Regelungen kann es jederzeit sein, dass Veranstaltungen nicht stattfinden. Bitte informieren Sie sich zu Änderungen auf der Seite www.oberlungwitz.de! ❑

Stadtwerke Oberlungwitz GmbH

Hofer Straße 221, Telefon: 03723 76930-60

Sprechzeiten der Stadtwerke Oberlungwitz GmbH werden unter

https://www.stadtwerke-oberlungwitz.de/

veröffentlicht. ❑

Die Deutsche Rentenversicherung informiert

Die kostenlose Aufnahme von Rentenanträgen aller Rentenarten (Witwer- und Witwenrenten, Erwerbsunfähigkeitsrenten und Altersrenten) der Deutschen Rentenversicherung Knappschaft-Bahn-See und allen anderen Rentenkassen findet nach vorheriger telefonischer Terminvereinbarung in Hohenstein-Ernstthal statt. Terminabsprache mit Herrn Sigmund Plewnia unter der Telefonnummer 03723 626915. Völlige Diskretion wegen des Datenschutzes ist gewährleistet. ❑

VOLKSSOLIDARITÄT
Kreisverband Glauchau / Hohenstein - Ernstthal e. V.

ESSEN AUF RÄDERN
Lassen Sie sich Ihr Mittagessen ins Haus bringen.

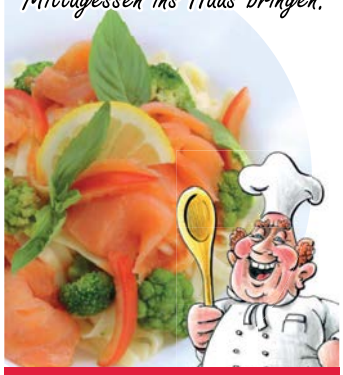

Tel.: 03763 - 17 21 64

AWO gGmbH Zwickau
Soziale Betreuung
ein Unternehmen des AWO KV Zwickau e.V.

Pflegezentrum Oberlungwitz
Tel.: 03723 / 41880

FREIE KAPAZITÄTEN!
TAGESPFLEGE
Nutzen Sie unseren kostenlosen Schnuppertag !

AWO gemeinnützige GmbH Zwickau
Soziale Betreuung
Pflegezentrum Oberlungwitz
Robert-Koch-Str. 47-49, 09353 Oberlungwitz

- Seniorenpflegeheim
- Alten- und Krankenpflege
- Verhinderungspflege
- Haushaltshilfe
- Tagespflege
- Hilfsmittel
- Essen auf Rädern
- Hausnotruf

Die Tagespflege bietet täglich vielen älteren oder pflegebedürftigen Menschen, in gemütlicher, wohnlicher Atmosphäre die Möglichkeit der professionellen Betreuung, Begleitung und Pflege am Tag in einem schönem Ambiente.

www.awo-zwickau.de | facebook.com/AWOZwick

Wir kaufen
Wohnmobile + Wohnwagen
03944-36160
www.wm-aw.de Fa.

KINDERWAGEN MAXE
Ständig ca. 250 Modelle zur Auswahl, alle sofort zum Mitnehmen!

Unsere Öffnungszeiten: Mi-Fr: 11-19 Uhr Sa: 10-17 Uhr
WIR EMPFEHLEN EINE TERMINVEREINBARUNG

Peniger Str. 1–3
04643 Geithain
(100 m neben Total-Tankstelle)

Tel./WhatsApp: 034341 / 40580
info@kinderwagenmaxe.de
www.kinderwagenmaxe.de

- Kombikinderwagen
- Korbwagen / Retrowagen
- Zwillingswagen
- Geschwisterwagen
- Buggies
- Autositze
- Babytragen
- Zubehör

RSP COLOR
KAROSSERIE- UND LACKIERZENTRUM

Ihr Opel-Service Partner
AUTOHAUS AM SACHSENRING
PKW und Nutzfahrzeuge
Ein Unternehmen der R.S.P. Autohandel und Service GmbH

Ihr Kompetenz-Zentrum für Unfall-Lack- und Glasschäden

Fahrzeuglackierung
Karosserieinstandsetzung
Smart und Spot Repair
Industrielackierung
Möbellackierung
Felgenlackierung
Dellen- und Hagel Instandsetzung
Schutzfolien für Einstiegs- u. Ladekante
Autoglas und Steinschlagreparatur
Fahrzeugaufbereitung und Pflege

RSP Color- Eine Werkstatt: Alle Marken

Autohaus am Sachsenring
Goldbachstraße 19B | 09353 Oberlungwitz
Telefon 03723 4192-0
www.rsp-opel.de
service.sachsenring@rsp-opel.de

Öffnungszeiten
Service: Mo - Fr 7 - 18 Uhr, Sa 9 - 12 Uhr
Verkauf: Mo - Fr 9 - 18 Uhr, Sa 9 - 12 Uhr

Diakonie
Sozialstation Oberlungwitz

- Ambulante Alten- und Krankenpflege
- Betreutes Wohnen
- Essen auf Rädern
- Hausnotruf 24 h

Einige Kolleginnen dürfen sich bald dem Ruhestand widmen. Zur Ergänzung unseres Teams der ambulanten Kranken- und Altenhilfe, freuen wir uns daher auf Ihre Bewerbung.

als Pflegefachkraft Einstieg 17,97€/Stunde

Weitere Informationen finden Sie auf unserer Homepage.

Öffnungszeiten:
Montag bis Freitag 7:30–16:00 Uhr
03723 - 4 34 27 | Wirkerweg 11| 09353 Oberlungwitz
www.diakonie-oberlungwitz.de

Mach was Praktisches!

MUGLER MASTERPACK

Wir bieten

✔ Geld zum Führerschein
✔ beste Übernahmechancen
✔ individuelle Förderung

Erlerne einen technischen Beruf und **bewirb dich** jetzt bis zum **31.03.22** für

Packmitteltechnologe (m/w/d)

Mugler Masterpack GmbH
Gewerbering 8
09337 Hohenstein-Ernstthal
www.mugler-masterpack.de

AUTOCENTER HINKEL

BOSCH Service

Kfz-Meisterwerkstatt

Inhaber
Rayk Hinkel
Karosserie- und Fahrzeugbaumeister
Betriebswirt (d.H.)

- Reparaturservice für alle Fahrzeugtypen
- Inspektionsservice inkl. Mobilitätsgarantie
- Elektrikservice
- Bremsenservice
- Klimaservice
- Reifenservice + Reifenhotel
- Unfallinstandsetzung
- Abschleppdienst
- Achsvermessung
- Autovermietung

Hofer Straße 317 | 09353 Oberlungwitz
Tel. (0 37 23) 66 57 88 | Fax (0 37 23) 66 57 74
www.autocenter-hinkel.de

Geschäftszeiten:
Mo – Fr 7.00 – 18.00 Uhr
Sa 9.00 – 12.00 Uhr

HU täglich im GTÜ – Prüfstützpunkt
Autocenter Hinkel
Hofer Straße 317 • 09353 Oberlungwitz

Ingenieur- und Kfz- Sachverständigenbüro
N. Heinrich
Tel. 0163 5 60 25 54

Ihr Partner für Versicherungen, Vorsorge und Vermögensplanung

LVM-Versicherungsagentur
Andreas Meyer
Hofer Straße 3
09353 Oberlungwitz
Telefon (03723) 31 68
info@a-meyer.lvm.de

LVM VERSICHERUNG

Strom- und Gasanbieter wechseln!

... und viel Geld sparen

Ich betreue meine Kunden auch nach einem Wechsel kostenfrei

Michael Prasser
Feenweg 1
09224 Chemnitz-Grüna
Tel.: 0371 / 81 00 382

Senioren-Wohngemeinschaft „Sonnenschein“

Antonstraße 7, 09337 Hohenstein-Ernstthal

Sie haben es sich durch ein hartes Arbeitsleben verdient in Würde alt zu werden!

- 24-stündige Betreuung durch einen Pflegedienst
- Einzelzimmer die individuell eingerichtet werden können mit einem separatem Bad
- 100 m² großer Gemeinschaftsbereich
- großzügige Terrasse und Garten
- zum Teil kostengünstiger als ein Pflegeheimplatz
- nur max. 10 Mitbewohner

Infos: Tel. 03723-34 87 45
www.wohn-gemeinschaft-senioren.de

Zusätzlich Wohnungen betreutes Wohnen!

SWO

WANTED

HAUSMEISTER

m/w/d

STADTWERKE OBERLUNGWITZ GmbH

Stellenbeschreibung und Infos unter

www.stadtwerke-oberlungwitz.de

INFORMATIONEN DER KIRCHGEMEINDEN

Evangelisch-lutherische Kirchgemeinde Oberlungwitz

Jahreslosung:
Jesus Christus spricht: Wer zu mir kommt, den werde ich nicht abweisen.
(Johannes 6,37)

Monatsspruch: *Zürnt ihr, so sündigt nicht; lasst die Sonne nicht über eurem Zorn untergehen.* (Epheser 4,26)

Unsere Gottesdienste

Nach wie vor sind alle Termine zunächst geplant. Im Zweifelsfall bitte vor jedem Termin noch einmal auf die Aushänge im Schaukasten oder auf die Homepage sehen bzw. einfach im Pfarramt anrufen.
Für die Gottesdienste gilt bis auf Weiteres 3G (Geimpft- und Genesennachweis bzw. Nachweis von aktuellem Test), FFP2-Pflicht.

13. Februar – Septuagesimae
in der St.-Martins-Kirche
09:30 Uhr gemeinsamer Predigtgottesdienst
Prädikant Große

20. Februar – Sexagesimae
in der Marienkirche Gersdorf
09:30 Uhr gemeinsamer Predigtgottesdienst
Pfarrerin i.R. Colditz

27. Februar – Estomihi
in der St.-Martins-Kirche
09:30 Uhr Sakramentsgottesdienst
Prädikant Flämig

06. März – Invokavit
in der St.-Martins-Kirche
09:30 Uhr gemeinsamer Predigtgottesdienst
Pfarrerin i. R. Feige

Wer zum Gottesdienst mit dem Auto abgeholt werden möchte, melde sich bitte im Laufe der Woche, spätestens bis sonntags, 07:30 Uhr, bei Andreas Schubert (Tel.: 0176/66 69 75 72 oder 03723/31 94) oder Ralf Winkler (Tel.: 03723/66 51 40).

Gottes Wort im Alltag

Bitte informieren Sie sich vorab an den Aushängen oder im Internet und beachten Sie die geltenden Hygienevorschriften.

Christenlehre, dienstags,
14:45 Uhr: 1. Klasse, Gemeinderaum
15:45 Uhr: 2. Klasse, Gemeinderaum
donnerstags, 16:15 Uhr: Online

Kirchenvorstand
Donnerstag, 03.02., 19.00 Uhr
Abteikirche

Konfi-Kurs
Freitag, 28.01. und 04.03.
15:30 Uhr, Abteikirche

Pfadfinder
Samstag, 05.02. oder 12.02., 16:00 Uhr
Bitte vorher informieren!

JG/EC-Jugendkreis
Freitag, 19:30 Uhr
04.02. Jugendstunde mit Karsten Schubert
11.02. Jugendstunde mit Stefan Werner
18.02. Jugendstunde mit Alexander Jahn
25.02. Jugendstunde mit Elena
in der Landeskirchliche Gemeinschaft (Am Bach 13) oder in der Abteikirche
Bitte vorher informieren!
E-Mail: kontakt@jugendkreis-oberlungwitz.de

Telefonandachten
Der Volksmissionskreis Sachsen bietet von verschiedenen Personen gestaltete Telefonandachten an, die immer freitags wechseln.
Diese Andachten, die ca. 5 Minuten dauern, können Sie unter folgenden Telefonnummern zum Ortstarif anhören:
0345 - 4834 179 68 oder
0345 - 4834 179 69
Ist eine der beiden Nummern besetzt, rufen Sie einfach die andere an.

Hinweise/Termine/ Verschiedenes

Informationen vom Kirchenvorstand
Pfarrerin Barbara Schmidt verabschiedete sich offiziell in der letzten, durch sie geleiteten Kirchenvorstandssitzung am 13.01.2022 von den Kirchvorstehern. Gleichzeitig war Pfarrerin Anke Indorf von der St. Christophori-Kirchgemeinde Hohenstein anwesend. Sie wird ab 01.02.2022 die Vakanzvertretung in unserer Kirchgemeinde übernehmen. Der Kirchenvorstand dankt Pfarrerin Schmidt für die gemeinsame Zeit und die geleistete Arbeit, besonders in der von großen Herausforderungen geprägten Zeit. Gleichzeitig dankt der Kirchenvorstand Pfarrerin Indorf für die Bereitschaft zur Vakanzvertretung in der kommenden Zeit, die nicht weniger herausfordernd wird. Aber mit Gottes Hilfe kann es eine gute gemeinsame und fruchtbringende Arbeit werden.
Folgende weitere Themen wurden u. a. in dieser Kirchenvorstandssitzung besprochen:
- Beratung über Personalangelegenheiten
- Informationen zum Bauprojekt Gemeindehaus
- Festlegung Termin für Konzert mit Markus und Pascal Kaufmann: 06.05.2022
- Erlös des Papiercontainers wird zukünftig für das Bauprojekt Gemeindehaus verwendet (bisher für allgemeine Gemeindearbeit)
- Lektorendienste
- Kirchenfiguren: Wie im letzten Kirchenboten angekündigt, folgt hier eine genaue Erklärung zur derzeitigen Situation der Kirchenfiguren

Karsten Schubert

Sachstand zur derzeitigen Situation der Kirchenfiguren
Nachdem die hölzernen Figuren unserer Kirchgemeinde seit geraumer Zeit im Depot der Landeskirche im Dom zu Meißen sicher verwahrt worden sind, konnte nun eine mittelfristige Lösung gefunden werden. Eine weitere Unterbringung in Meißen war nicht mehr möglich und eine komplette Rückführung nach Oberlungwitz ist aus verschiedenen Gründen momentan nicht umsetzbar. Von den noch vorhandenen 13 Heiligenfiguren (die Figur der Heiligen ohne Abzeichen aus der St.-Martins-Kirche wird nach dem Einbruch von 1990 leider immer noch vermisst) stammen acht Figuren aus dem früheren Flügelaltar der St.-Martins-Kirche von 1517, welcher bis zum Neubau des Kirchenschiffes 1803/04 wohl als Hauptaltar diente. Die übrigen fünf Figuren standen ursprünglich in der Abteikirche, wobei der Heilige Nikolaus, die Mondsichelmadonna und der Heilige Stephanus vermutlich auch aus einem Vorgängeraltar stammen. Die Figuren von Mose und Aaron wurden erst um 1800, vermutlich nach dem Neubau der Abteikirche in der jetzigen Form, geschaffen.
Wir sind sehr froh und dankbar, dass nun für die kommenden Jahre ein Leihvertrag mit dem Schlossbergmuseum in Chemnitz für die Figuren aus der St.-Martins-Kirche und zwei Figuren aus der Abteikirche geschlossen werden konnte. Das Schlossbergmuseum übernimmt dabei den kompletten, sehr aufwändigen Transport sowie die sichere Aufbewahrung dieser Kirchenschätze. In den kommenden Jahren sind dann die unterschiedlich umfangreichen Sicherungs- und Restaurationsarbeiten der einzelnen Figuren geplant und sodann soll eine Präsentation innerhalb der Ausstellung des Museums erfolgen. Für die drei ältesten Figuren aus der Abteikirche soll noch im Frühjahr in Abstimmung mit dem Kunstdienst der Landeskirche ein sicherer Aufstellungsort, evtl. sogar wieder in der Abteikirche bestimmt werden, um eine zeitnahe Rückführung dieser Figuren nach Oberlungwitz zu ermöglichen. Aktuell konnten schon notwendige Sicherungsarbeiten an einzelnen Figuren vorgenommen werden, so dass nun auch eine Transportfähigkeit

aller Einzelstücke gegeben ist. Die Figuren bleiben insgesamt weiterhin im Eigentum der Kirchgemeinde und unterliegen somit auch der damit einhergehenden Verantwortung. Auch die anteilige Finanzierung der notwendigen Arbeiten wird uns in den kommenden Jahren immer wieder beschäftigen. Umso erfreulicher ist die Expertise des Schlossbergmuseums im Umgang mit solchen Exponaten und die Erfahrung bei der Fördermittelgewinnung. Über weitere Entwicklungen wird zu gegebener Zeit berichtet.

Raphael Püschmann

Papiercontainer
Seit einigen Jahren sammeln wir Altpapier. Die Firma „Remondis“ zahlt uns ca. 13 EUR für jeden vollen Container. Auf diesem Wege kamen im vergangen Jahr 409,64 EUR zusammen, die wir für die Sanierung unseres Gemeindehauses verwenden.
Wir danken allen Papiersammlern ganz herzlich und wünschen uns, dass alle weiterhin so fleißig sammeln. Die Container finden Sie auf dem Besucherparkplatz unterhalb des Pfarrhauses.

Jubelkonfirmation am 12. Juni 2022
Alle diesjährigen Jubelkonfirmanden, die vor 25, 50, 60, 65, 70 oder mehr Jahren konfirmiert wurden, laden wir herzlich zum Gottesdienst am 12.06.2022, 09:30 Uhr in die St.-Martins-Kirche ein.
Bitte melden Sie Ihre Teilnahme bis 31. März 2022 im Kirchgemeindebüro mündlich oder schriftlich an. Die Organisatoren von Klassentreffen setzen sich bitte, sobald sie die Rückmeldung der teilnehmenden Jubelkonfirmanden haben, mit uns in Verbindung. Zwei Wochen vorher bekommen alle, die uns gemeldet sind und von denen uns Name und Anschrift mitgeteilt wurde, eine schriftliche Einladung.

Weltgebetstag
Der Gottesdienst zum Weltgebetstag mit Liedern und Texten aus England, Wales und Nordirland findet am 4. März 2022, 19:00 Uhr, in der Marienkirche statt.
Thema: „Zukunftsplan: Hoffnung“

Mitteilung der Gehörlosen- und Schwerhörigenarbeit Glauchau
Termine für Gehörlosengottesdienste erfragen Sie bitte unter:
Tel. 035242/669611
Fax. 035242/669613;
E-Mail:
schwerhoerigenseelsorgesachsen@evlks.de
Internet:
www.gehoerlosenseelsorge-sachsen.de

Öffnungszeiten des Kirchgemeindebüros und der Friedhofsverwaltung
Kirchweg 7, 09353 Oberlungwitz
Montag: 14:00 – 17:30 Uhr
Dienstag: 09:00 – 11:00 Uhr
Donnerstag: 14:00 – 17:30 Uhr

Tel.-Nummern:
Kirchgemeindebüro:
Tel.: 03723/6683228
Fax: 03723/6683229
Friedhofsverwalter A. Schubert:
0176/66697572
Gemeindepädagoge T. Schmidt:
03723/6792470
Internetadresse:
www.Kirche-oberlungwitz.de
www.kirchenbezirk-zwickau.de
E-Mail-Adresse:
kg.oberlungwitz@evlks.de

SEPA-Kontodaten
für Kirchgeld
IBAN: DE58 3506 0190 1690 5000 23
BIC: GENODED1DKD
Bank für Kirche u. Diakonie e.G.

für Friedhofsgebühren
IBAN: DE80 3506 0190 1690 5000 15
BIC: GENODED1DKD
Bank für Kirche u. Diakonie e.G.

für Spenden, Pachtzins, Sonstiges
IBAN: DE70 8705 0000 3606 0029 70
BIC: CHEKDE81XXX
Sparkasse Chemnitz

Telefonseelsorge (kostenfrei):
0800/1110222 oder 0800/1110111
24-Stunden am Tag!

Für den Inhalt verantwortlich:
Pfarrerin Barbara Schmidt ❑

Landeskirchliche Gemeinschaft Oberlungwitz

Sie sind interessiert am christlichen Glauben? Sie suchen Orientierung und Maßstab für Ihr Leben? Sie haben Fragen, möchten zuhören oder reden? Wir laden Sie dazu herzlich zu den angegebenen Veranstaltungen in unser Gemeinschaftshaus in Oberlungwitz, Am Bach 13, ein. Die nachfolgenden Veranstaltungen sind geplant. Zu beachten ist, dass durch sich ändernde Regeln zu Corona viele Entscheidungen live und kurzfristig nötig sind.

- Jung und Alt sonntags ,17:00 Uhr
- EC-Jugendkreis und Junge Gemeinde freitags, 19:30 Uhr; bitte WWW… beachten
- Gesprächskreis am Samstag, 26. Februar, 19:30 Uhr
- Frauengebetskreis am Mittwoch, 02. März, 10:00 Uhr

Der Impuls:
„Ich bin der Überzeugung, dass die größten Gefahren, die dem kommenden Jahrhundert bevorstehen, folgende sind: eine Religion ohne den Heiligen Geist, eine Christenheit ohne Christus, eine Vergebung ohne Buße, eine Erlösung ohne Wiedergeburt, eine Politik ohne Gott und ein Himmel ohne Hölle“ sagt William Booth, der Gründer der Heilsarmee (1829 – 1912). Nun ist der gute Mann schon über hundert Jahre tot, doch seine Aussage könnte treffender nicht sein. Unsere Kultur ist mittlerweile fast ‚kreuzlos‘, Gott spielt in unserem Alltag kaum mehr eine Rolle. Sollte es einen Himmel geben, kommen wir doch alle dahin oder? Wir haben unser Glück selbst in die Hand genommen, jeder auf seine Art und Weise. Unser Selbstwertgefühl lässt kaum echte Reue und Umkehr zu. Unser Egoismus und unsere Selbstliebe haben uns einsam gemacht. Die großen Kirchen sind der großen Politik oft näher als dem einzelnen Menschen. Und dann noch schwere Kost selbst aus der Bibel: „Dies aber wisse, dass ... schwere Zeiten eintreten werden; denn die Menschen werden selbstsüchtig sein, geldliebend, prahlerisch, hochmütig, Lästerer, den Eltern ungehorsam, undankbar, unheilig.“ (2. Timotheus 3,1-2) Wohin also jetzt mit unseren Lebensfragen …? Der Himmel ist nicht verschlossen – das ist die gute Botschaft! Gott wartet immer noch auf uns, dass wir uns ihm wieder zuwenden. Das Heilsangebot Gottes in Jesus Christus steht jedem zur Verfügung, der ihn zum Mittelpunkt seines Lebens gemacht hat oder machen möchte. Wir müssen nur endlich respektieren, dass Jesus der einzige Weg zu echtem Lebensglück und Vergebung ist. Er wartet darauf, dass wir das mit ihm fest machen. 2022 wäre die Chance dazu. Ich wünsche ein gutes Jahr.

Reinhard Flämig
Gemeinschaftsleiter ❑

Pflegedienst Bürger

Ambulante Pflege
Senioren-WG
Tagespflege

Pflegedienst Bürger
Nutzung 17
09353 Oberlungwitz

„Haben Sie noch Fragen?
Wir kommen gern zu Ihnen
nach Hause und beraten Sie
unverbindlich."

Ihre Franziska Bürger & Team

03723 - 62 98 8-05
fb@pflegedienst-buerger.de
www.pflegedienst-buerger.de
www.facebook.de/PflegedienstBuerger

Wir sind für Sie erreichbar!
24 Stunden am Tag –
7 Tage die Woche.

Heinz Mannstadt
Inh. Ronny Kraus

SANITÄRINSTALLATION
BAUKLEMPNER
HEIZUNGSANLAGEN
FLÜSSIGGASANLAGEN
ENERGIEBERATUNG

Inhaber:
Ronny Kraus

Funk: 0172 3 74 02 25
Tel.: 03723 / 4 28 05
www.mannstadt.de
Fax: 03723 / 4 28 06

autarkstrom

Photovoltaik
Speicher
Wallboxen

Wussten Sie schon, dass seit 1990
jedes Jahr die Energiepreise
durchschnittlich um 6% gestiegen sind?

FW Autarkstrom GmbH & Co. KG
Reichenbacher Straße 111
08056 Zwickau

Tel. 0375/30 32 80 80
www.autarkstrom.eu

30 JAHRE
für Sie im Dienst

Kranken- und Seniorenpflegeservice
Steffi Stein GmbH
...von ambulant bis stationär...

03723 / 41 23 99
steffi.stein@pflegedienst-stein.de

*** freier Platz in der Villa
Alte Apotheke in Grüna ***

Ihr Pflegedienst für Wüstenbrand,
Hohenstein-Ernstthal und Oberlungwitz

Bahnhofstraße 11 · OT Wüstenbrand · 09337 Hohenstein-Ernstthal · www.pflegedienst-stein.de

Gasthaus „Zum Vierseitenhof“
Oberlungwitz

Valentinstag
heiß(t) genießen

Valentinstags Menü
gemütlich bei uns schlemmen
oder einfach anrufen
und mitnehmen

Es gelten bei uns 2G-Plus-Regeln
Wir bitten um Reservierung

Hofer Straße 217
09353 Oberlungwitz

Tel.: 03723 - 62 69 89
Fax: 03723 - 62 73 13

vierseitenhof@vs-glauchau.de
www.zum-vierseitenhof.de

Pflegedienst Bianka Schädlich GmbH

Pflegedienst
Bianka Schädlich GmbH
Hofer Straße 104
09353 Oberlungwitz

Fon: 037 23 / 66 77 55
Fax: 037 23 / 66 75 33
Mobil: 0151 / 18 83 57 77

info@krankenpflege-oberlungwitz.de

www.krankenpflege-oberlungwitz.de

aegroti salus suprema lex. Das Wohl des Patienten ist höchstes Gesetz.

Eigene KITA Plätze!

Besuchen Sie uns auch bei Facebook:
www.facebook.com/ SchwesterBianka

Lernhilfe
- Nachhilfe und Förderunterricht in Kleingruppen und einzeln
- Kurse zur Prüfungsvorbereitung
- Alle Klassen, alle Fächer
- Unterricht auch in den Ferien

in HOT
Külzplatz 7
Tel.: 03723/769214

Anfragen und Anmeldung vor Ort:
Mo – Do 15:15 – 17:15 Uhr

www.meine-lernhilfe.de

Für Nachhilfe gesucht

Schüler mit fertigem Abitur, Studenten, Lehrer, Sprachassistenten, Ingenieure, (Vor-)Ruheständler (m/w/d) für Mathe, Englisch, Deutsch u.a. Fächer

Standorte
Hohenstein-Ernstthal
bzw. Lichtenstein

Zuverlässig, mit deutschem Abitur, mögl. langfristig, gegen Honorar.

jochen.meyer@meine-lernhilfe.de
✆ 03723 667763
www.meine-lernhilfe.de

Unsere Fahrzeugangebote:

Top-Händler Auszeichnung 2020: ★★★★★
Autohaus Golzsch OHG
Auto Scout24

Ford Focus 1.5 EB Business Turnier Winter-Paket, NAVI
Beige, 65.222 km, 110 KW (150 PS)
06/2016 **14.495,- €**

Ford Focus 1.0 Mild-Hybrid Active X LED, B&O, Winter-Paket
Beige, 3.000 km, 114 KW (155 PS)
10/2021 **26.995,- €**

Ford Mondeo 1.5 EB Trend Lim. Technologie-Paket
Weiß, 832 km, 121 KW (165 PS)
06/2020 **24.985,- €**

Ford Mondeo Titanium 2.0 TDCi Automatik Business, Design, PSD, LED
Blau, 78.945 km, 132 KW (179 PS)
02/2017 **19.375,- €**

Ford Mondeo 2.0 Hybrid Autom. Vignale Lim.
weiß, 47.946 km, 138 KW (188 PS)
07/2019 **25.995,- €**

Ford Puma 1.0 Mild-Hybrid ST-Line Fahrerassistenz-Paket
Silber, 2.990 km, 92 KW (125 PS)
12/2021 **24.985,- €**

Ford Kuga 2.5 Hybrid Autom. 4x4 ST-Line Fahrerassistenz-Technologie
Silber,4.987 km, 112 KW (152 PS)
11/2021 **36.987,- €**

Ford Explorer 3.0 V6 Plug-in-Hybrid 4x4 Automatik ST-Line
Schwarz, 4.900 km, 336 KW (457 PS)
12/2021 **66.985,- €**

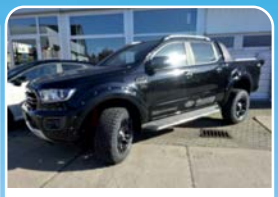

Ford Ranger 2.0 TDCi DOKA 4x4 Wildtrak Off-Road-Paket
Schwarz, 5.900 km, 156 KW (212 PS)
09/2021 **48.990,- €**

Ford Tourneo Connect 1.5 EcoBlue Aut. Active Panoramadach
Blau, 13.498 km, 88 KW (120 PS)
05/2021 **29.985,- €**

Ford
www.autohaus-golzsch.de
AUTOHAUS OHG GOLZSCH

Am Bach 37 · 09353 Oberlungwitz · +49 3723 / 41 950 · fahrzeuge@golzsch.fsoc.de

Eine Blutspende kann Leben retten – Was gilt es als Spender vor und nach der Blutspende besonders zu beachten?

Deutsches Rotes Kreuz

Die 500 Milliliter Blut einer Blutspende können für Patienten in vielen Fällen lebensrettend sein. Die Sicherheit von Blutspenderinnen und -spendern selbst hat folglich oberste Priorität, denn nur durch ihren Einsatz kann die Patientenversorgung langfristig gesichert werden. Zum Spenderschutz kann unter anderem das Einhalten bestimmter Verhaltenstipps insbesondere direkt vor und nach einer Blutspende durch die Spender selbst beitragen. Der DRK-Blutspendedienst Nord-Ost gibt seinen Spendern beispielsweise folgende Empfehlungen:

Vor der Spende:
- Ausschließlich völlig gesund und frei von jeglichen Erkältungssymptomen zur Spende kommen.
- Sollte einige Zeit vor der gewünschten Spende eine Krankheit vorgelegen haben, müssen ggf. Wartefristen bis zur nächsten Blutspende eingehalten werden. Zwischen zwei Spenden müssen generell mindestens 56 Tage liegen.
- Ausreichend essen und trinken, um den Kreislauf stabil zu halten und den Flüssigkeitsverlust durch die Spende ausgleichen zu können.

Nach der Spende:
- Auch nach einer Blutspende sollte viel getrunken werden (z.B. Wasser, Saftschorlen, Kräutertees).
- Auf Sport direkt nach der Blutspende verzichten. Am Tag nach der Spende kann wieder Sport getrieben werden. Auch ein Saunabesuch sollte erst auf den Tag nach der Spende gelegt werden.
- Eine ausreichend lange Ruhezeit einhalten und nach Möglichkeit erst circa 30 Minuten nach der Blutspende wieder aktiv am Straßenverkehr teilnehmen.

Generell gilt, dass der auf dem Blutspendetermin anwesende Arzt oder die Ärztin jeweils am Tag der Spende darüber entscheidet, ob eine „Spendetauglichkeit“ des potentiellen Blutspenders vorliegt.
Der Vorab-Spendecheck kann unverbindlich Anhaltspunkte dafür geben, ob die Voraussetzungen für eine Blutspende vorliegen https://www.drk-blutspende.de/spende-check/nordost.
Alle Blutspendetermine sind zu finden unter https://www.blutspende-nordost.de/blutspendetermine/.

Eine Terminreservierung vorab ist erforderlich.

Bitte beachten Sie ggf. aktuelle Ankündigungen auf unserer Website www.blutspende-nordost.de.

Weitere Informationen werden darüber hinaus unter der kostenlosen Hotline 0800 11 949 11 erteilt. Auch nach einer Impfung mit den in Deutschland zugelassenen Impfstoffen gegen das Corona-Virus ist eine Blutspende am Tag nach der Impfung möglich, sofern sich der Geimpfte gesund fühlt.

Die nächste Möglichkeit zur Blutspende besteht

am Montag, dem 07.03.2022
von 14:00 bis 19:00 Uhr
im Vereinshaus „Zur Post“ Oberlungwitz, Hofer Str. 36. ❑

Schloss Waldenburg begrüßt erneut herzlich seine Gäste

Die neue Verordnung lässt es zu, dass Schloss Waldenburg seit Samstag, dem 15.01.2022, seine Pforten für Besucher wieder geöffnet hat. Schon lange stehen die Schlossmitarbeiter der Tourismus und Sport GmbH in den Startlöchern. Geöffnet ist das Schloss zu den regulären Öffnungszeiten von Dienstag bis Sonntag (Dienstag bis Freitag von 10 Uhr bis 16 Uhr | Samstag von 13 Uhr bis 17 Uhr | Sonntag/Feiertag von 11 Uhr bis 17 Uhr).
Für einen Besuch der historischen Räume und der Ausstellungen gelten die Bestimmungen der neuen Corona-Notverordnung, d. h. 2G (geimpft, genesen).
Ein Blick auf die Website von Schloss Waldenburg zeigt die große Vielfalt an Veranstaltungen, welche für 2022 bereits geplant wurden. Neu ist, dass man einen Großteil der Veranstaltungen und Führungen online buchen kann. Zur Bezahlung kann unter anderem das Zahlungssystem PayPal genutzt werden. Die Eintrittskarten mit QR-Code können entsprechend der Auswahl dann per E-Mail versendet werden und sind auch papierlos auf dem Smartphone gültig. Selbstverständlich können die Karten aber auch wie bisher an der Kasse im Schloss Waldenburg erworben werden.

Tourismus und Sport GmbH
Schloss Waldenburg
Peniger Straße 10
08396 Waldenburg
Tel.: 037608 275717
Fax: 037608 275712
E-Mail: a.straube@schloss-waldenburg.de
www.schloss-waldenburg.de ❑

Das Textil- und Rennsportmuseum bietet am 24. Februar 2022 ein kreatives Ferienangebot an.

TRM
Textil- und Rennsport Museum
Hohenstein-Ernstthal
Antonstraße 6 • 09337 Hohenstein-Ernstthal

stündlich 9 bis 12 Uhr
Nähen von Leseknochen

stündlich 13 bis 17 Uhr
Nähen von Eulen

Kosten: 5,00 €

Voranmeldung erforderlich!
über Tel. 03723/ 47711 oder info@trm-hot.de ❑

Kassenärztlicher Bereitschaftsdienst

für Allgemeinmedizin und Kinderarzt

Anforderung über die einheitliche Rufnummer

Tel.: 116117 (ohne Ortsvorwahl)

Dienstzeiten:	**Montag, Dienstag und Donnerstag**	**19:00 – 07:00 Uhr**
	Mittwoch und Freitag	**14:00 – 07:00 Uhr**
	Wochenende	**07:00 – 07:00 Uhr**
	Feiertag	**07:00 – 07:00 Uhr**

Dienstpläne für Augenarzt und Zahnarzt werden in der lokalen Presse oder unter http://www.freiepresse.de/LOKALES/ZWICKAU/HOHENSTEIN-ERNSTTHAL/notdienste.php veröffentlicht.

Urlaub Praxis Dr. Westendorf vom 21.02.2022 bis 04.03.2022

Bereitschaftsdienste der Apotheken

Dienstbereitschaft jeweils 08:00 Uhr bis 08:00 Uhr des Folgetages

05.02. – 10.02.	Schloß-Apotheke, 09350 Lichtenstein, Innere Zwickauer Straße 6, Tel. 037204 87800 / 87801
11.02. – 17.02.	St. Urban Apotheke, 08132 Mülsen OT Thurm, Thurmer Hauptstraße 28, Tel. 037601 929192 / 929193
18.02. – 24.02.	Rosen-Apotheke, 09350 Lichtenstein, Glauchauer Straße 37a, Tel. 037204 2046 / 87575
25.02. – 03.03.	Apotheke „Am Hirsch“, 09353 Oberlungwitz, Hofer Straße 15, Tel. 03723 48097/48098
04.03. – 07.03.	Apotheke Gersdorf, 09355 Gersdorf, Hauptstraße 195, Tel. 037203 4230 / 7037

Tierärztlicher Bereitschaftsdienst

Dienstpläne werden unter http://www.freiepresse.de/LOKALES/ZWICKAU/HOHENSTEIN-ERNSTTHAL/notdienste.php veröffentlicht.

ANZEIGEN

Bestattungen Winkler

Tag und Nacht Ihr persönlicher Ansprechpartner

Oberlungwitz · Hofer Straße 48A · ✆ (03723) 66 51 40

Lugau/Erz. · Güterstraße 2 · ✆ (037295) 54 66 77

Achtet das Gelebte auch über den Tod hinaus.

www.bestattungen-winkler.info

BESTATTUNGEN TRØGER

Fachgeprüfter Bestatter

BESTATTER

Tag und Nacht persönlich für Sie erreichbar

Hohenstein-Er.,	Breite Str. 21	(03723) 4 25 01
Lichtenstein,	Poststraße 9	(037204) 53 71
Lugau	Flockenstraße 20	(037295) 35 00

www.bestattungen-troeger.de

BESTATTUNGSDIENST

UWE WERNER

Bestattungsfachwirt

geprüft durch die IHK Berlin

Dresdner Straße 159
09337 Hohenstein- Ernstthal
Telefon 03723/ 66 70 990

Chemnitzer Straße 85
09224 Chemnitz OT Grüna
Telefon 0371/ 33 43 24 90

Jeder Abschied ist anders

Bestattungsvorsorge
Bestattungen
Trauerreden
Trauerbegleitung
eigener Abschiednahmeraum
Bestattungsfinanzierung
Sterbegeldversicherung
Nachlassberäumung
Grabpflege
Grabsteine

24 Stunden gebührenfrei erreichbar
0800/ 66 70 990

eMail info@Bestattung-Werner.com ~ www.Bestattung-Werner.com

Prämiere des neuen

DACIA JOGGER

im März

Ab sofort bei uns bestellbar!

Fahrzeugpreis ab
14.890,– €
inkl. Bereitstellung

Dacia Jogger TCe 100 ECO-G, Autogas (Super), 74 kW: Gesamtverbrauch (l/100 km): innerorts: 9,4 (7,5); außerorts: 8,4 (6,6); kombiniert: 7,8 (6,1); CO2-Emissionen kombiniert (g/km): 121 (138)*; Energieeffizienzklasse B (C)

AUTOHAUS HÜBNER GMBH & CO. KG

Goldbachstr. 17b • 09353 Oberlungwitz • Tel.: 03723-66770 • www.ah-huebner.de